

LEGENDA

- Ściany istniejące
- Elementy do rozbiórki
- Elementy projektowane
- Ściany z bloczków betonowych - projektowane
- Elementy konstrukcji stalowej - projektowane

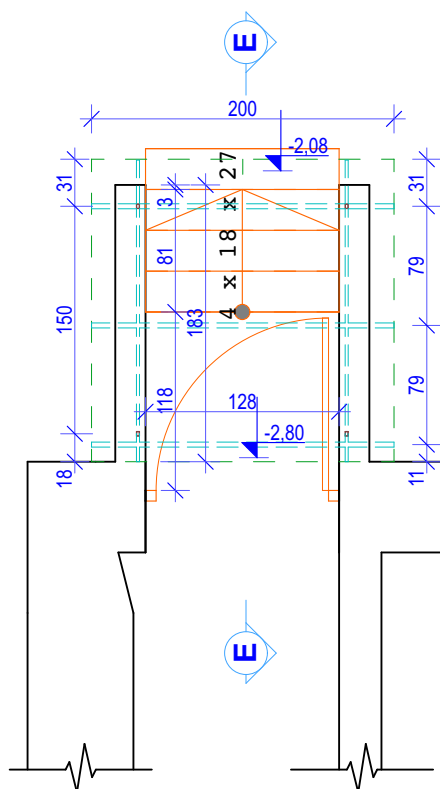

RZUT NISKIEGO PARTERU

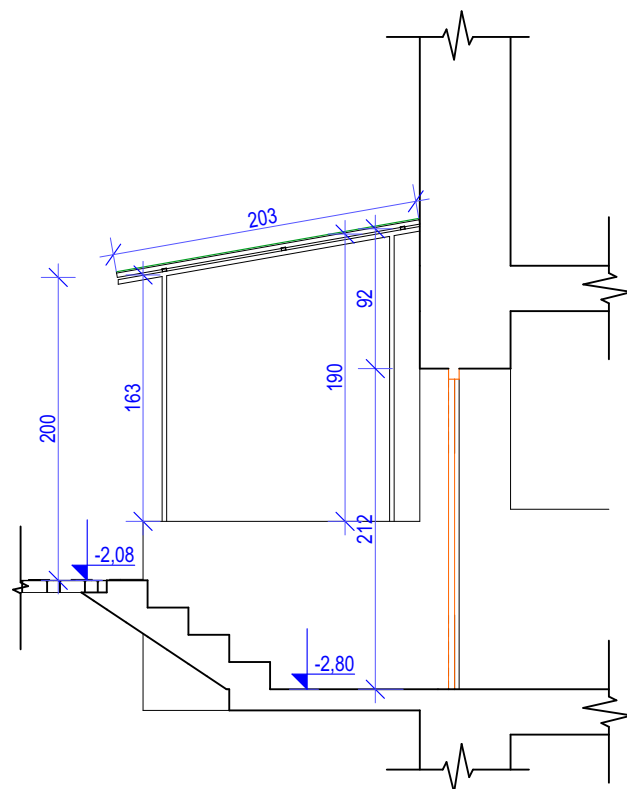

PRZESZCZÓJ E-E

Obiekt:	Remont wejść do budynku Instytutu Meteorologii i Gospodarki Wodnej - Państwowy Instytut Badawczy w Białymstoku		
Adres bud.:	ul. Ciołkowskiego 2/3, 15-264 Białystok, dz. nr ewid. gr. 21/12		
Faza proj.:	PROJ. TECHNICZNO -BUDOWLANY		BUD.
Branża:	ARCHITEKTONICZNA		ARCH.
Jednostka projektowa	2M STUDIO Pracownia Projektowa mgr inż. arch. Marcin Marczak ul. Skorupska 34 lok. 46, 15 - 048 Białystok email: marczak@2mstudio.org.pl		
arch.:	mgr inż. arch. Marcin Marczak Uprawnienia budowlane do projektowania bez ograniczeń w specjalności architektonicznej nr ewid. BI-PdOKK/126/2009		podpis:
Tytuł rys.:	Wejście do kotłowni		
Nr rys.:	PT.05		SKALA: 1:50
Data:	10.08.2017 rok		
WSZYSTKIE PRAWA ZASRZEŻONE. ŁĄCZNIE Z PRAWEM DO REPRODUKCJI I UDOSTĘPNIANIA, W CAŁOŚCI LUB CZĘŚCI, BEZ ZGODY AUTORA.			